

# MANUAL DE INSTALAÇÃO DE CERTIFICADO A1 GRUPO CERTFACIL



## 1 INTRODUÇÃO

Este documento tem como objetivo instruir a baixa e instalação de certificados A1.

## 2 LINK DE EMISSÃO

Após o processo de validação presencial e aprovação do certificado, a emissão do certificado é feita através do link <https://arcertifacil.acsoluti.com.br/site/emitircertificado>

### EMITINDO UM CERTIFICADO

Após acessar o endereço informado acima, clique em "Download do Assistente de Emissão de Certificados". Logo após baixa-lo você irá executá-lo, como segue nas imagens abaixo, siga o passo a passo.

### Imagem 1

Emitir com o "Assistente de emissão de Certificados" ▼

Com o "Assistente de emissão de Certificados" é possível emitir certificados diretamente no seu computador.  
É preciso que o Java™ esteja instalado em seu computador para essa ferramenta de emissão do certificado funcionar.

Instruções para início da emissão:

- 1- Clique no botão "Download do Assistente de Emissão de Certificados" para realizar o Download, logo após o término do download execute o arquivo "assistente-de-emissao-de-certificados.jnlp".
- 2- Irá aparecer um alerta de segurança solicitando que confirme a execução, clique em "Executar".

Deseja executar esta aplicação?

Nome: **installCertificado**  
Editor: SOLUTI - SOLUCOES EM NEGOCIOS INTELI ...  
Local: https://emissor.ca.inf.br

Esta aplicação será executada com acesso irrestrito, o que pode colocar suas informações pessoais e as do computador em risco. Execute-a somente se confiar no editor e no local acima.

Não mostrar novamente para aplicações do editor e local acima

[Mais informações](#) Executar Cancelar

Imagem 2



Imagem 3



Imagem 4

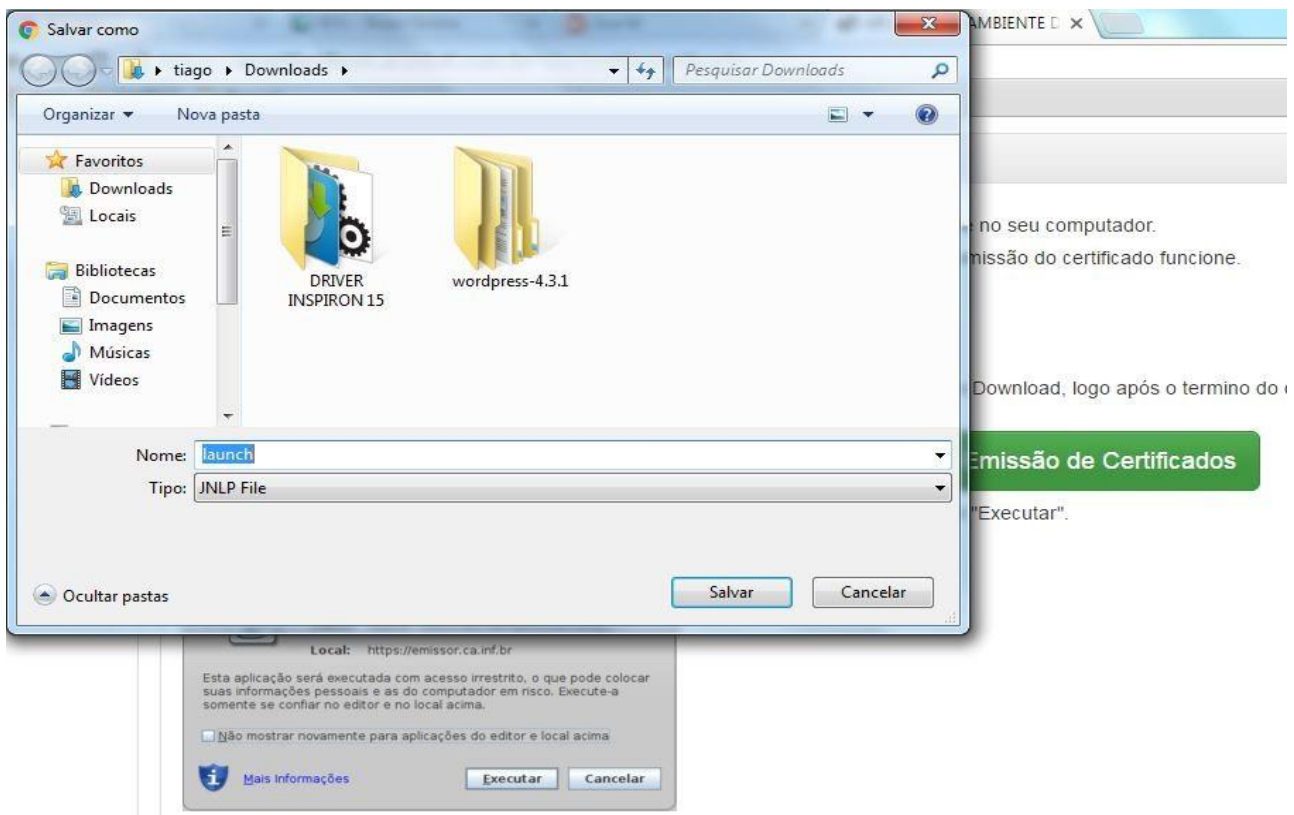

Imagem 5

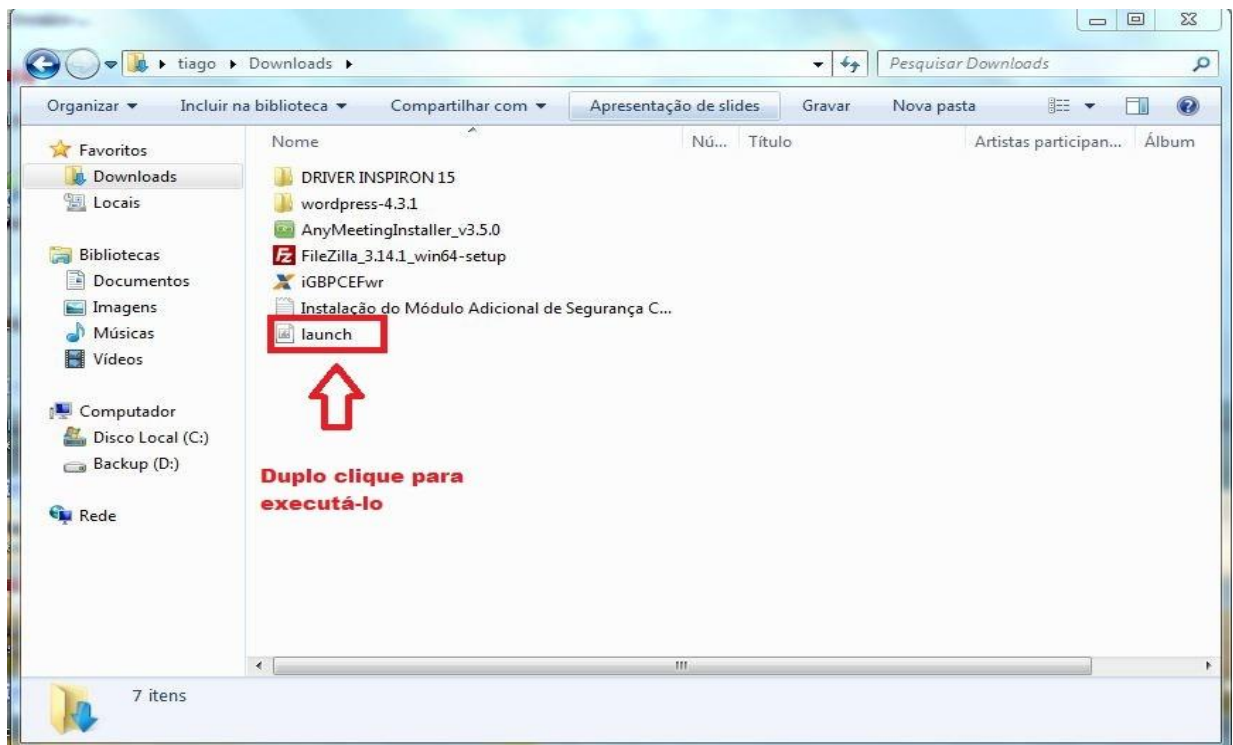
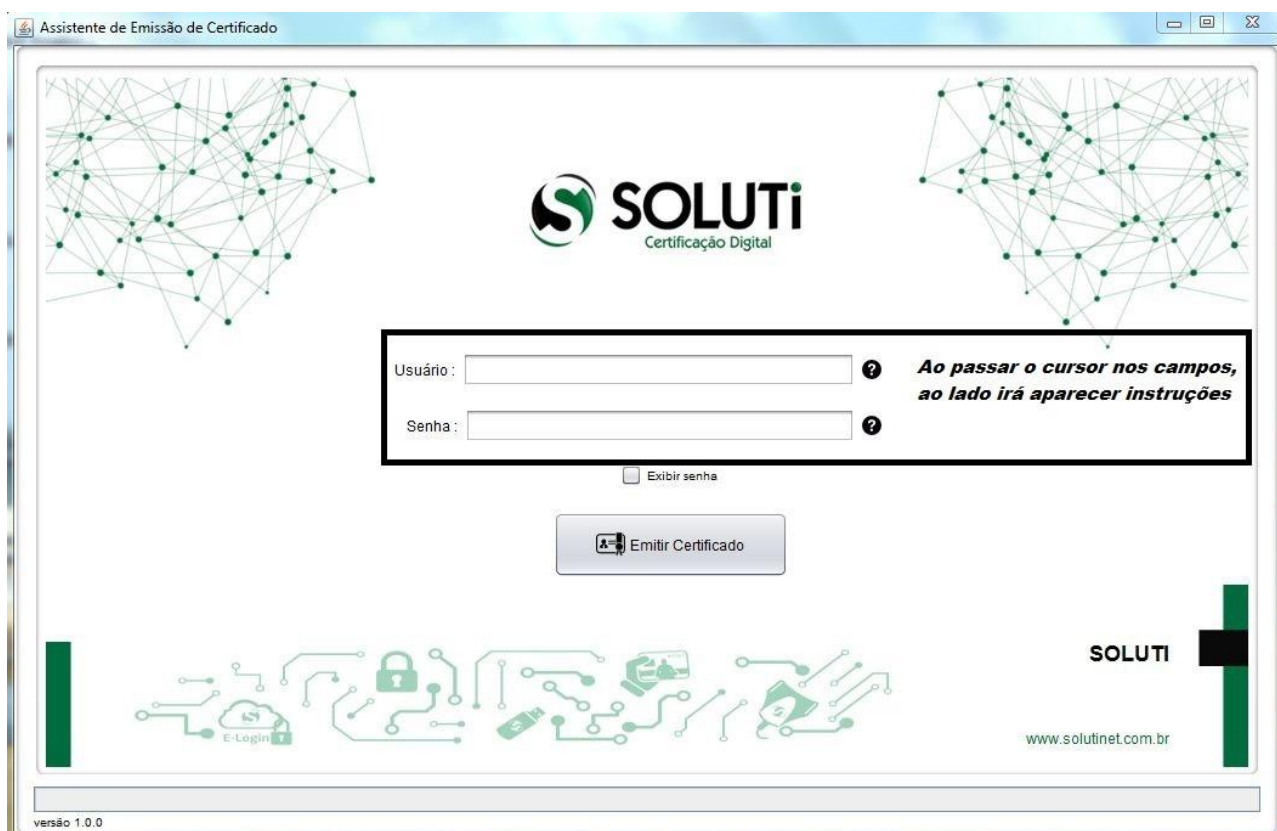

Após preencher os campos acima, iremos clicar em Emitir Certificado. O mesmo começara o processo de emissão do certificado, podendo demorar alguns minutos. Na tela abaixo, você irá escolher o diretório onde quer salvar o seu certificado.

Imagem 6

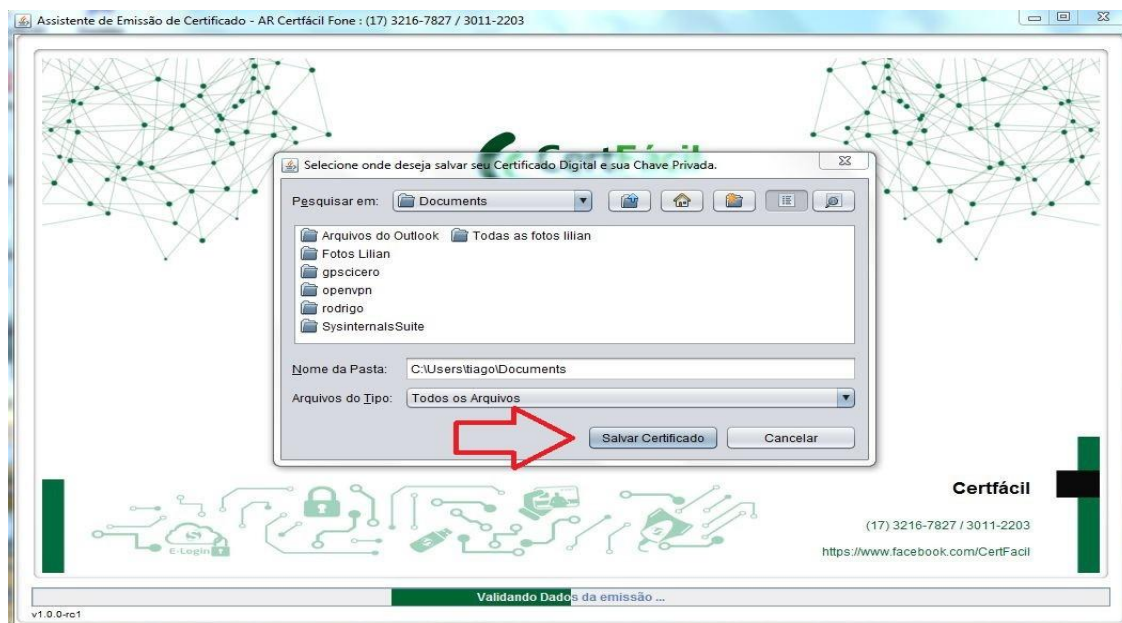

Após escolher o diretório onde irá salvar o seu certificado, surgirá uma tela para cadastro da senha do certificado digital.

**OBS: O diretório deve ser local e com permissão de gravação. A escolha de local de rede ou dispositivo removível (Pen drive, HD externo) pode gerar erro na gravação do arquivo sem a possibilidade de recuperação.**

Imagem 7

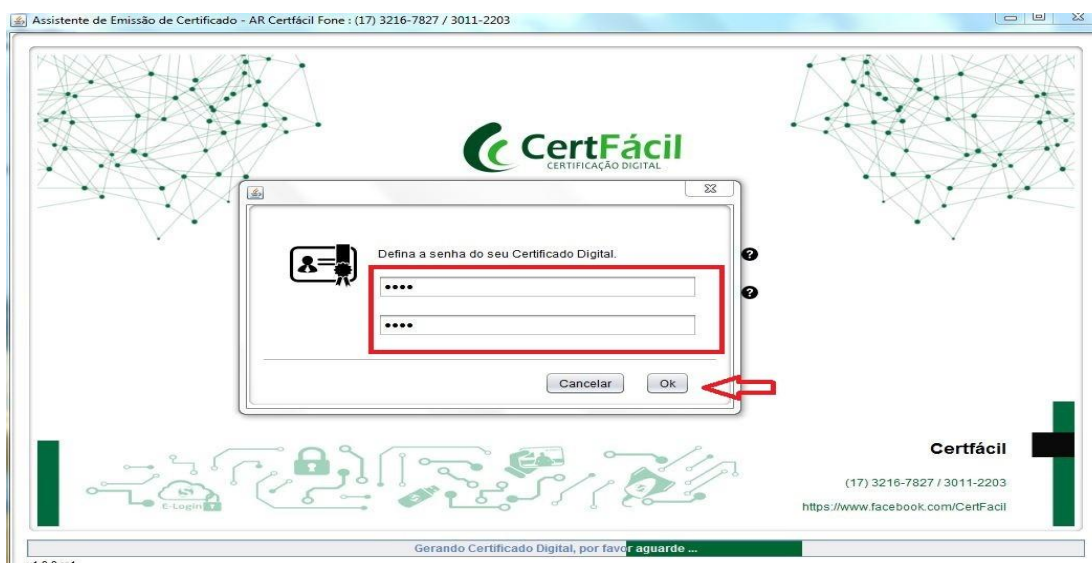

Após criar a senha, o certificado digital será gerado e salvo no diretório escolhido.

Imagem 8

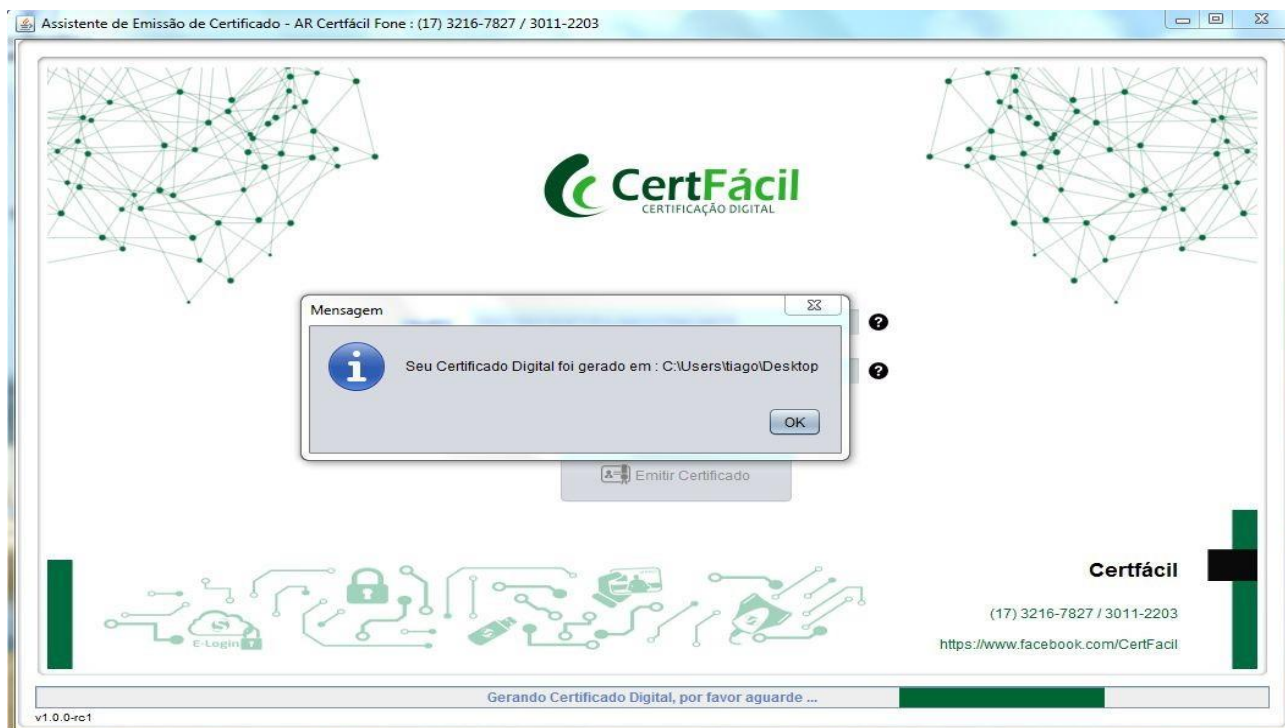

Pronto, Seu certificado foi emitido!

**\*\*Atenção! Seu certificado ainda não está instalado**

**\*\*\*Aconselhamos que faça um backup (cópia do arquivo de seu certificado em CD, DVD, pendrive e etc). E que essa seja guardada em segurança**

### 3 INSTALAÇÃO

Localize o Certificado no diretório onde escolheu para ser salvo.



Clique duas vezes sobre ele para instalar.

Será apresentada a tela abaixo:

(Caso o sistema operacional seja o Windows apresentará uma tela com a opção **Usuário Atual**, marcá-la e clicar em **Avançar**)



Clique em **Avançar**, serão apresentadas informações relativas ao certificado.  
Clique em **Avançar** novamente:

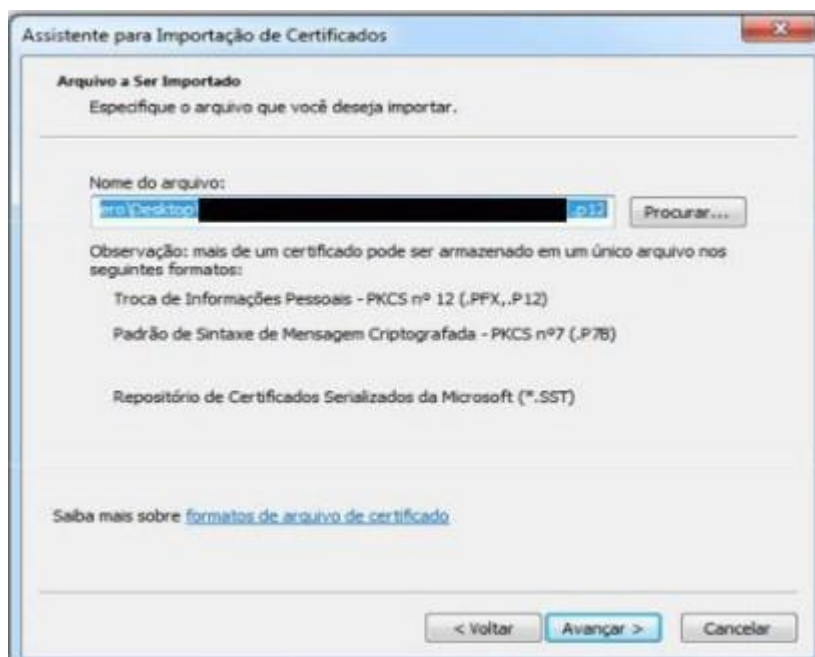

Digite a senha que foi cadastrada no momento da baixa do Certificado Digital. Marque as opções conforme a imagem.

Clique em Avançar

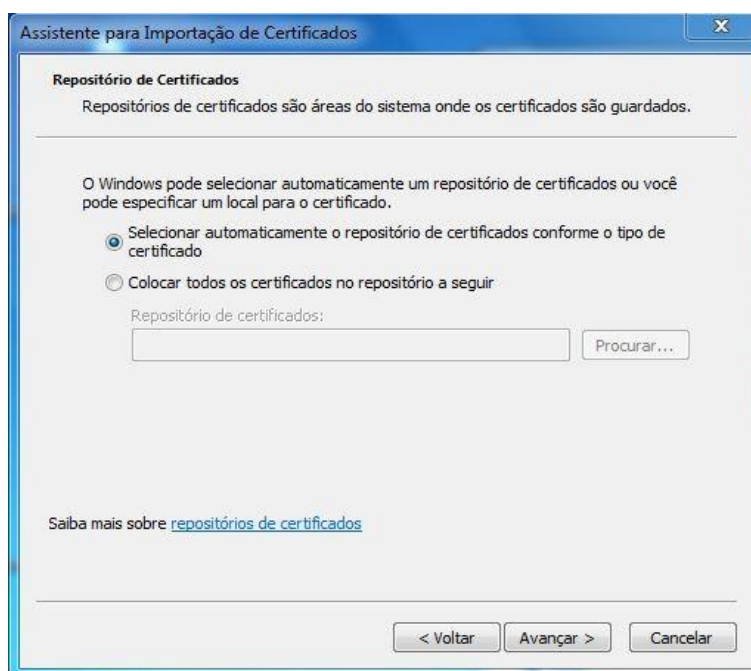

Clique em Avançar

Confirme a importação na janela apresentada:

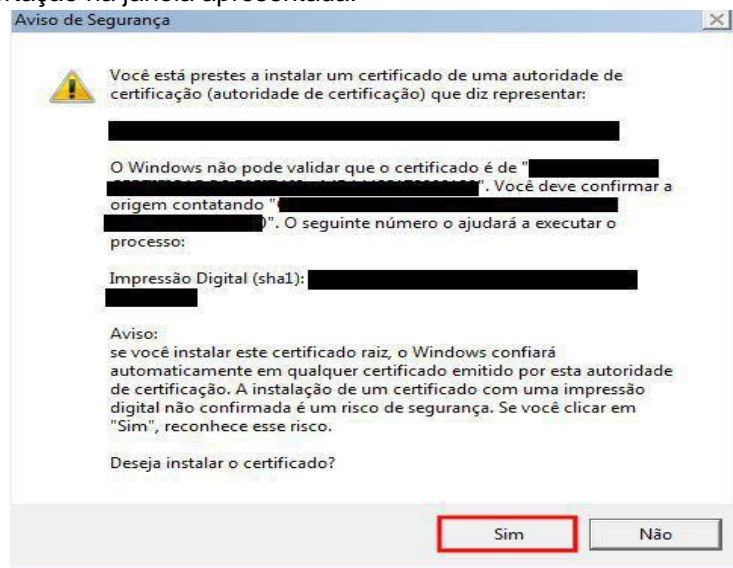

Será apresentado o resumo das informações sobre a instalação do certificado. Clique em concluir.

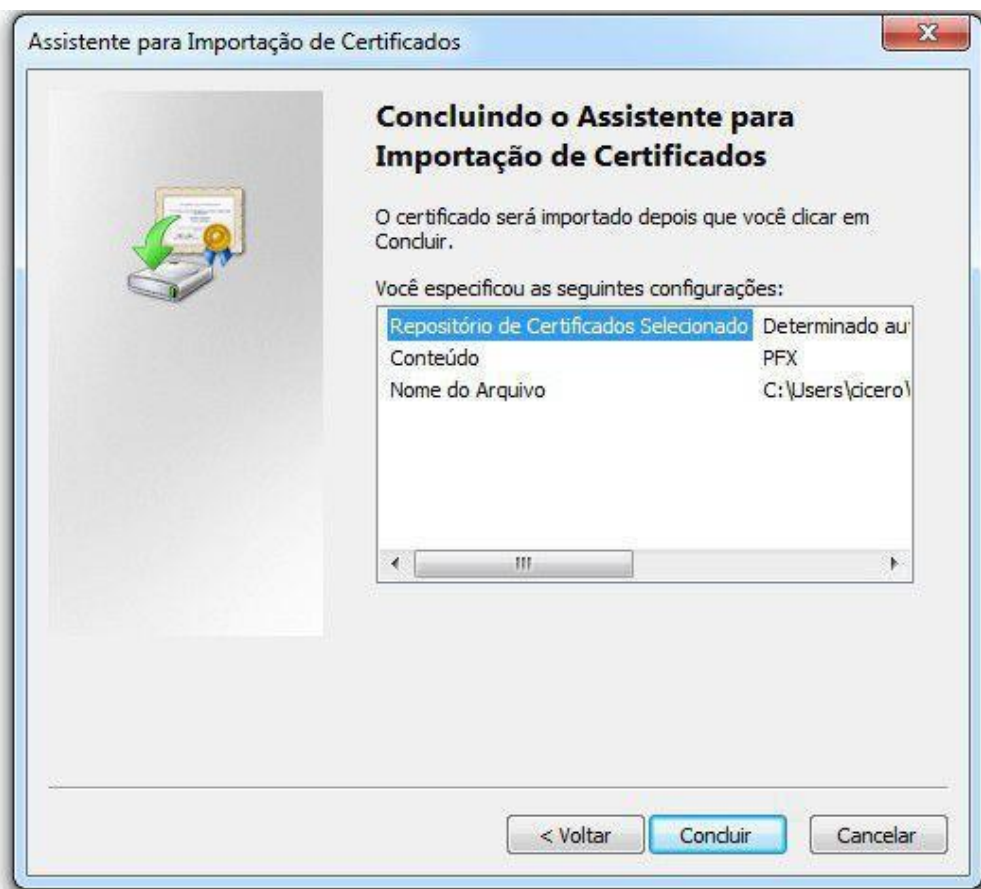



Você receberá uma confirmação na tela, informando que seu certificado foi instalado com sucesso.

